

Namjenski i kontrolni pregledi



NASTAVNI ZAVOD ZA
JAVNO ZDRAVSTVO
OSJEČKO - BARANJSKE
ŽUPANIJE

Služba za školsku medicinu

VODITELJ SLUŽBE: VESNA BULJAN,
DR. MED. SPECIJALIST ŠKOLSKE MEDICINE

GLAVNA SESTRA SLUŽBE: MIRELA KARŠIĆ,
DIPL.MED.TECHN.

DRINSKA 8, OSIJEK

Popis nadležnih timova školske medicine, radno vrijeme i kontakt telefon možete provjeriti na slijedećem linku: <https://www.zzjosijek.hr/sluzba-za-skolsku-medicinu>

NAMJENSKI PREGLEDI

- **Pregledi prije cijepljenja**
- **Pregled za prijem u đачki ili studentski dom**
- **Pregled kod prelaska iz druge škole**
- **Pregledi za školska sportska natjecanja** - provode se u svrhu utvrđivanja zdravstvenog stanja, sposobnosti i kontraindikacija za određenu vrstu sporta i sportska natjecanja u školskim sportskim klubovima



- **Prilagodba nastave iz zdravstvene i tjelesne kultura-** liječnik školske medicine provjerava zdravstvenog stanje i sposobnosti učenika za savladavanje redovitog ili prilagođenog programa tjelesne i zdravstvene kulture, prati tjelesne spremnosti učenika. Pregled se obavlja u svrhu utvrđivanja zdravstvenog stanja i sposobnosti za prilagođeni program tjelesne i zdravstvene kulture onih učenika koji iz zdravstvenih razloga ne mogu pratiti redoviti program

- **Rad povjerenstva za utvrđivanje psihofizičkog stanja djece-**

Pregled i procjena psihofizičke sposobnosti učenika kod kojih učitelj ili roditelj primjećuje teškoće u savladavanju školskog gradiva ili same nastave u školi. Nakon ciljanog pregleda školskog liječnika i dodatne polikliničko – konzilijarne obrade, provodi se timska sinteza s ostalim članovima školskog Povjerenstva za procjenu psihofizičkog stanja djeteta, te nakon toga slijedi prijedlog o primjerenom obliku odgoja i obrazovanja za učenika.

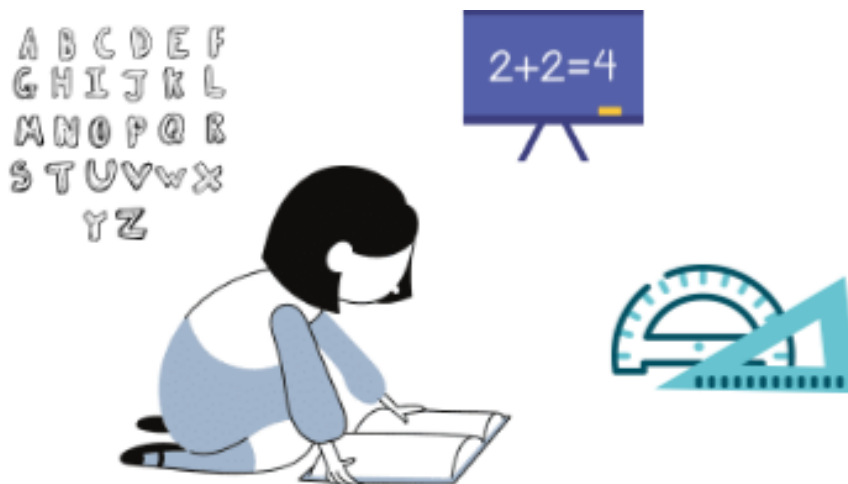

- **Praćenje i nadzor učenika s kroničnim poremećajima zdravlja-**

Praćenje učenika i studenata koji boluju od kroničnih poremećaja zdravlja te potrebne mjere zdravstvene zaštite u odgoju i obrazovanju kao i praćenje uspješnosti savladavanja obrazovnog programa.



- ***Skrb o djeci, mladima i studentima s rizicima po zdravlje***

Individualni savjetovališni i zdravstveno-odgojni rad, suradnja sa stručnim službama škole, s obitelji djeteta, adolescenta ili studenta te centrima za socijalni rad.

- ***Profesionalna orijentacija***

Informiranje učenika o ograničenju u izboru zanimanja s obzirom na zdravstvenu teškoću, informira učenika o zanimanjima za koje njegova bolest nije kontraindikacija, upućuje učenike na daljnju specijalističku obradu po potrebi. Po pregledu izdaje potvrdu o zdravstvenim sposobnostima za upis u određeni program školovanja ili ako učenik ima teškoće u razvoju i/ili veće zdravstvene teškoće izdaje stručno mišljenje za profesionalnu orijentaciju.

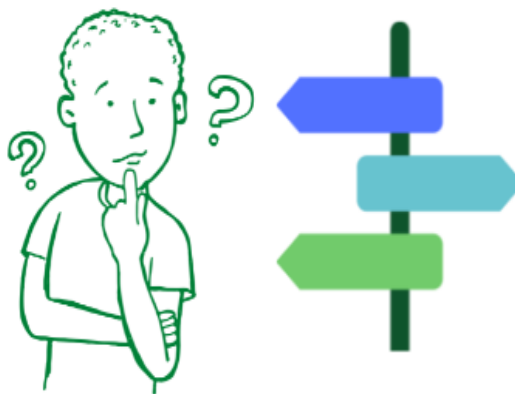

- ***Higijensko epidemiološka zaštita***

Nadzor nad higijensko-sanitarnim uvjetima u školi, đačkim domovima i studentskim domovima, objektima društvene prehrane učenika i studenata. Kontrolni pregledi prilikom pojave zarazne bolesti u školi i protuepidemijske mjere.

KONTROLNI PREGLEDI

- nakon preventivnih pregleda prema medicinskoj indikaciji